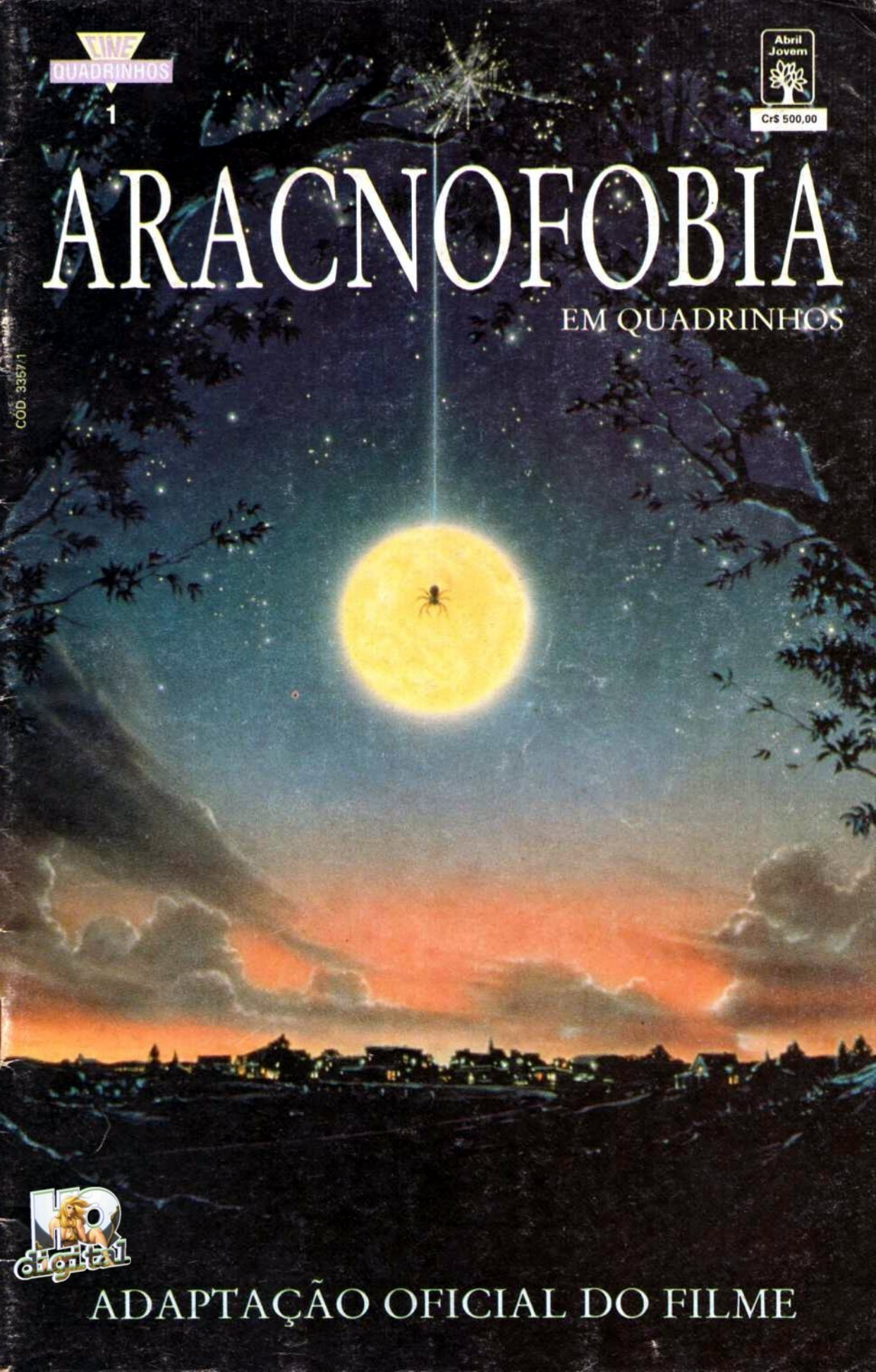
CINE
QUADRINHOS
1
Abril
Jovem
Cr$ 500,00
ARACNOFOBIA
EM QUADRINHOS
CÓD. 3357/1
digital
ADAPTAÇÃO OFICIAL DO FILME

REVISTAS Disney

A CAMINHO DO ANO 2000

Em 1950, circulavam pelo país dois símbolos de uma época: os Cadillacs "rabos-de-peixe" e os exemplares da primeira edição da revista O PATO DONALD, publicação que inaugurou a Editora Abril, hoje a maior empresa editorial da América Latina.
Dois anos depois, o Donald ganhou um companheiro nas bancas de revistas com o lançamento de MICKEY e, em 1961, veio ZÉ CARIOCA, criado por Walt Disney para o cinema e transformado em quadrinhos no Brasil.

Pato Donald n.º 1: primeira publicação

Foi a partir do Zé Carioca que a Abril iniciou a criação local de histórias com os personagens Disney, ajudando a formar um grande quadro de profissionais brasileiros. Três décadas depois, a Editora Abril Jovem tornou-se um dos maiores centros mundiais de produção de quadrinhos, exportando anualmente mais de duas mil páginas de histórias Disney para os Estados Unidos, América Latina e Europa.
Foi a produção brasileira, somada às histórias feitas no exterior e adaptadas aqui, que acelerou o lançamento de inúmeras outras revistas. Continuam sendo editadas 36 diferentes publicações de quadrinhos, imbatíveis campeãs de vendas. Em 1990, foram lançadas também 10 revistas de passatempos e atividades, além de 5 coleções de livros e fascículos infantis, totalizando, então, vendas superiores a 25 milhões de exemplares por ano.

Desenhos Disney: Produção local

Continua na terceira capa

ARACNOFOBIA

EM QUADRINHOS

Baseado no filme **ARACNOFOBIA**

Produção Executiva
Steven Spielberg e Frank Marshall

História de **Don Jakoby e Al Williams**

Roteiro de **Don Jakoby e Wesley Strick**

Produção de **Kathleen Kennedy e Richard Vane**

Direção de **Frank Marshall**

CINE QUADRINHOS "ARACNOFOBIA" é uma edição especial da Editora Abril Jovem S/A. **São Paulo - Redação, Publicidade, Administração e Correspondência:** R. Bela Cintra, 299, Cerqueira César, CEP 01415, Caixa Postal 2372, tel.: (011)257-0999. Telex: (011)22115. Telegramas: Editabril. **Fundador:** VICTOR CIVITA (1907-1990); **Diretoria:** Roberto Civita, Richard Civita, Raymond Cohen, Angelo Rossi, Ike Zarmati. **Diretor Superintendente:** Ike Zarmati. **REDAÇÃO - Diretor:** Júlio de Andrade Filho; **Redatora-Chefe:** Flávia Muniz; **Editor:** Claudinei Montes; **Revisora:** Ivone A. Tonetto; **Coordenador de Produção:** Pedro Mingati; **Auxiliar de Produção:** Márcio Borges; **Chefe de Arte:** Euclides K. Miyaura; **Assistente de Arte:** Roberto S. Moriama; **COMERCIAL - Diretor:** Sérgio Fernandes dos Santos; **PUBLICIDADE - Diretor:** Newton Fioratti; **PROMOÇÕES E PROPAGANDA - Gerente:** Maria Luiza Volponi; **ADMINISTRAÇÃO E FINANÇAS - Diretor:** Joares Ramos Barbosa; **Diretor Responsável:** Edgard de S. Faria; **Diretor Responsável Adjunto:** Silvio Fukumoto. Distribuída com exclusividade no país pela DINAP S/A - Distribuidora Nacional de Publicações, Caixa Postal 66123, CEP 05350, São Paulo - SP. **Data desta edição:** Abril/91 - n.º 1.
© 1991 The Walt Disney Company and Amblin Entertainment, Inc. Todos os direitos reservados.

IMPRESSA NA DIVISÃO GRÁFICA DA EDITORA ABRIL S.A.

O fotógrafo Jerry Manley foi encarregado de tirar fotos de uma expedição científica, na Venezuela, liderada pelo renomado cientista James Atherton.

Parecia uma tarefa fácil...

© DISNEY/AMBLIN

TEPUI... MONTANHA, NA LÍNGUA DOS ÍNDIOS, ONDE OS ANIMAIS SOBREVIVERAM MILHÕES DE ANOS EM ISOLAMENTO!
DINOSSAUROS?

PRONTO, ATHERTON!
MENOS DA METADE DAS TEPUIS FOI EXPLORADA! HOJE PEGAREMOS UMA NOVA!

ESSES CARAS SÃO AMIGOS?

ASSIM ESPERO... SÃO NOSSOS GUIAS!

VEINTEQUATROS!

A FORMIGA 24 HORAS!
MORDEM?
MIAMI DOLPHINS
PODEM MATÁ-LO... EM GRANDE NÚMERO!
PUXA!
É PRA LÁ QUE VAMOS!
A GENTE DESCE AQUI! TEM UMA DEPRESSÃO DE PELO MENOS 600 METROS!
É ESCURO NO FUNDO! VAI PRECISAR DO FLASH, MANLEY!

AH... NÃO TOQUE NAS RÃS, MANLEY! SÃO VENENOSAS!
FORMIGAS E RÃS VENENOSAS... ATÉ QUE DÁ PRA ENCARAR... MAS UMA DESCIDA DE 600 METROS? ESSA NÃO!
NÃO SE PREOCUPE, MANLEY!
STEGOLEGIS! COMESTÍVEL E BASTANTE NUTRITIVA!
VOCÊ ENTENDE DE PLANTAS?
UM POUCO! PREFIRO FORMIGAS E ARANHAS!
É SÓ O QUE TEM AQUI... INSETOS!

QUAL A SUA ESPECIALIDADE, MANLEY?
FUTEBOL!
EI!
O QUE DEU NELE?
ELE SÓ VEM ATÉ AQUI!
CLICK CLICK
PUXA, QUE LUGAR ESTRANHO!
CLICK
SOCORRO!

ME TIREM DAQUI!

TOME CUIDADO! VOCÊ É GRANDE DEMAIS PRA GENTE CARREGAR!
OBRIGADO!
E AGORA?
PREPARE-SE!

PRA QUÊ?
MIAMI DOLPHINS
FOTOS, MANLEY! FOTOS!
MIAMI DOLPHINS
MIAMI DOLPHINS

ACHO QUE É UMA NOVA ESPÉCIE! VAMOS CHAMÁ-LA PHOTIUS MANLII!
THUMP
INCRÍVEL! VEJA SÓ ESSA COLORAÇÃO!
ESTÁ MORTA MESMO?
E COMO! TIRE UMA FOTO!
UAU...
IAH!
EI! O QUE ESTÁ FAZENDO?

ESTAVA VIVA!
NÃO SEJA RIDÍCULO!
PROFESSOR!
NO ESTÁ MUERTA!
IMPOSSÍVEL, MEU CARO!
ESTA DROGA MATARIA UM ELEFANTE!
VAMOS LEVAR DUAS VIVAS E DUAS MORTAS!
O QUE ELAS COMEM PRA FICAR TÃO GRANDES?
PUXA... QUE CALOR... ACHO QUE ESTOU COM FEBRE!

FASCINANTE... NÃO TEM ÓRGÃOS REPRODUTORES! COMO AS ABELHAS OPERÁRIAS E AS FORMIGAS GUERREIRAS!
SE ESSAS SÃO AS GUERREIRAS, NÃO QUERO VER AS GENERAIS!
VOCÊ ESTÁ PÉSSIMO! POR QUE NÃO DORME UM POUCO?
TÁ LEGAL!
OHHHHHHH... CALAFRIOS...
EI! O QUE É ISSO?
NÃÃOO!

ARRRRG!
URRRC!

ESTÁ MUERTO! LA FIEBRE!

É PENA! GOSTAVA DELE!
FECHEM!

CANAIMA, CALIFÓRNIA.
FUNERÁRIA KENDALL
FOI LÁ PRA AMÉRICA DO SUL PRA MORRER...
MEU DEUS!
DESCULPE INCOMODÁ-LO, SENHOR! PEDIU UM CAIXÃO ABERTO... ACHO MELHOR NÃO... BEM! É QUE...
...DIGAMOS QUE O CADÁVER NÃO ESTEJA BEM CONSERVADO!
AWWWK!

DR. e SRA. JENNINGS

VAMOS VER O CELEIRO, ROSS!
PREFIRO NÃO IR, QUERIDA!

VOCÊ SABE QUE TENHO MEDO DE ARANHAS! É UM TRAUMA DE INFÂNCIA!

SÓ UMA OLHADINHA, VAI? CORAGEM!
ESTÁ BEM, DOCURA! VOCÊ VENCEU!

NUNCA SE SABE O QUE A GENTE PODE ENCONTRAR NUM LUGAR DESTES!
ESSE É O MEU MEDO!

ROSS!

VOCÊ ESTÁ BEM?

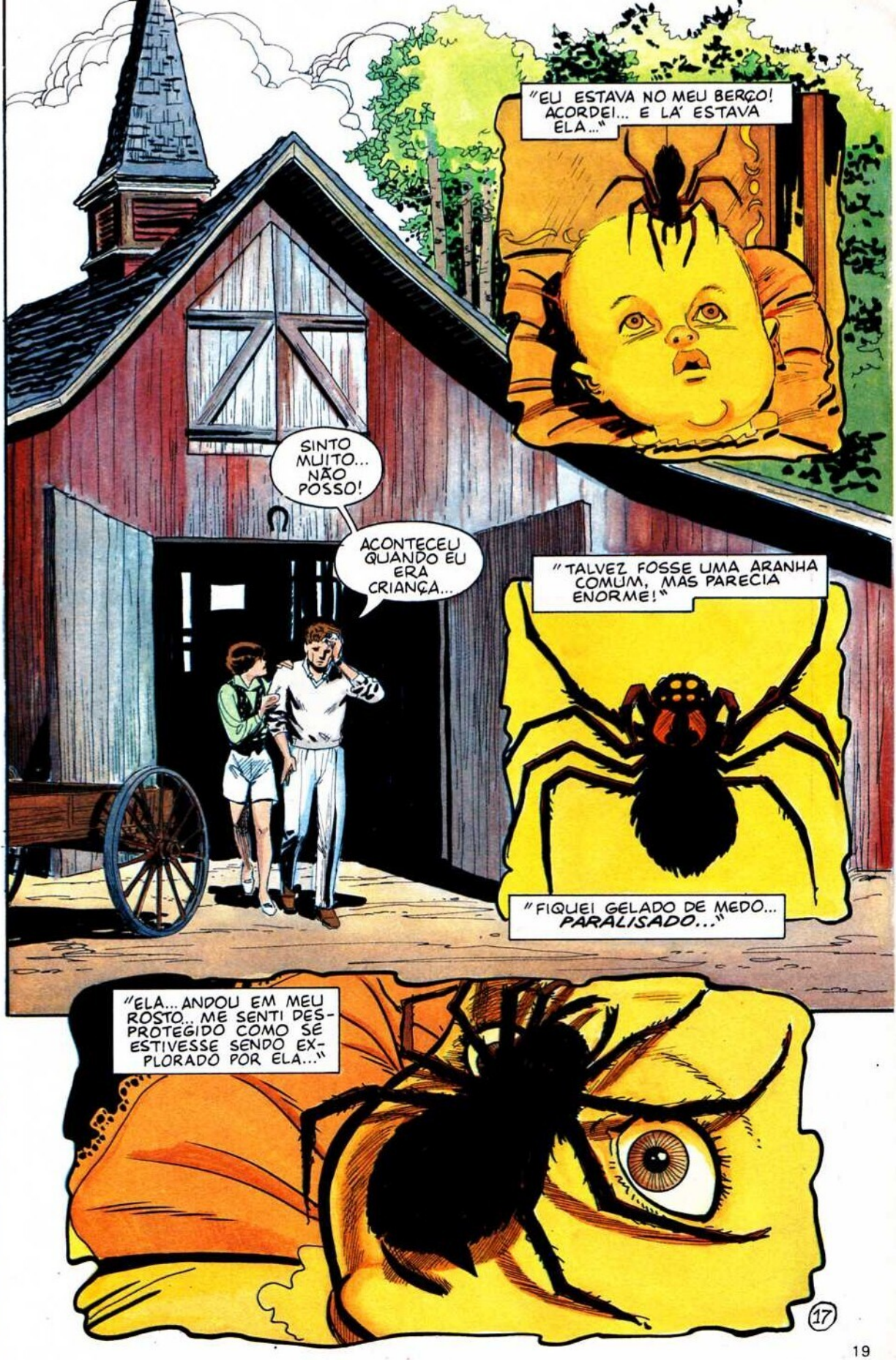
"EU ESTAVA NO MEU BERÇO! ACORDEI... E LÁ ESTAVA ELA..."
SINTO MUITO... NÃO POSSO!
ACONTECEU QUANDO EU ERA CRIANÇA...
"TALVEZ FOSSE UMA ARANHA COMUM, MAS PARECIA ENORME!"
"FIQUEI GELADO DE MEDO... PARALISADO..."
"ELA... ANDOU EM MEU ROSTO.. ME SENTI DESPROTEGIDO COMO SE ESTIVESSE SENDO EXPLORADO POR ELA..."
17

PODE ME CULPAR POR TER FOBIA DE ARANHAS?
ARACNOFOBIA!
É MELHOR DEIXAR O CELEIRO PRA DEPOIS!
POBREZINHO...
TEM CERTEZA DE QUE NÃO VAI SENTIR FALTA DA CIDADE GRANDE?
COM ESSAS ESTRELAS, GRILOS CANTANDO E AR PURO?
FALO DO TRABALHO! VOCÊ IA MUITO BEM... ELOGIOS DO CHEFE, AUMENTOS DE SALÁRIO...
QUERIDO, QUANDO PERCEBI QUE O SUCESSO ERA O CAMINHO PRO STRESS, O CAMPO ME PARECEU UMA BOA SAÍDA!
E ASSUMINDO A CLIENTELA DO DR. METCALF, NÃO VAMOS TER PROBLEMAS DE DINHEIRO!
A MENOS QUE OS PACIENTES PAGUEM COM OVOS E PORCOS! AÍ, TEREMOS QUE SALDAR A HIPOTECA COM BACON!
DÁ AZAR NÃO TRANSAR NA PRIMEIRA NOITE NUMA CASA NOVA!
ORA, VOCÊ INVENTOU ISSO AGORA, NÃO FOI?

TENHO NOVIDADES, DR. JENNINGS!
RESOLVI ADIAR A APOSENTADORIA!
19

UM MÊS DEPOIS...
É VERDADE, CONTINUO NA ATIVA!
MAS, QUANDO RESOLVER PENDURAR AS CHUTEIRAS, O DR. JENNINGS SERÁ MEU SUCESSOR! É UM BOM MÉDICO!
ELE É JOVEM E TEM POUCA EXPERIÊNCIA, MAS...
POR QUE NÃO BEBEMOS MAIS UM POUCO?
TENHO SEDE!
OS MANLEY! O FILHO DELES MORREU RECENTEMENTE! FOI UMA TRAGÉDIA!
O CAIXÃO TEVE QUE SER LACRADO! O CORPO PARECIA TER SIDO SUGADO POR UM VAMPIRO!
20

POR FAVOR, QUERIDA, PARE...
TALVEZ EU SEJA SUA ÚNICA PACIENTE, DOUTOR, MAS AGRADEÇO POR ME LIVRAR DAS PÍLULAS QUE METCALF ME MANDAVA TOMAR!
AGORA EU ME SINTO BEM MELHOR!
RECEIO QUE O DR. METCALF NÃO ESTEJA ATUALIZADO COM OS AVANÇOS DA MEDICINA!
BEM, QUEREMOS AGRADECER PELA FESTA!
ROSS FEZ MUITOS AMIGOS HOJE!
APOSTO QUE FEZ O BASTANTE PRA QUEBRAR O MONOPÓLIO DE SAM METCALF!
21

NESSA NOITE...
UI!
ROSS? QUE BARULHO É ESSE?
ESTOU TENTANDO FAZER UMA ADEGA!
A 127 PAUS A GARRAFA, ESSES VINHOS SÃO MUITO CAROS PRA SE BEBER À TOA E MERECEM UM LUGAR ESPECIAL!
22

ADORO ESTAS FERRAMENTAS MODERNAS!
PREPARAR... APONTAR...
THUMP
ROSS!
THUNK
ROSS!
NOSSA! NÃO SABIA QUE O ASSOALHO ESTAVA TÃO PODRE! DEVE TER CUPINS!
(GLUP!) EU VOU MANDAR DEDETIZAR!
23

PELA MANHÃ...
VOU FAZER UMA SURPRESINHA PRA MARGARET!
DR. E SRA. JENNINGS

MARGARET? É ROSS JENNINGS!

VOCÊ ESTÁ EM CASA?
MEU DEUS!

24

O QUE ACHA, DOUTOR?
ATAQUE DO CORAÇÃO! ELA SOFRIA DE PRESSÃO ALTA... MESMO COM AS PÍLULAS QUE EU DEI...
NÃO TOMAVA MAIS!
COMO SABE?
ELA ME PROCUROU... EU A EXAMINEI...
E NÃO VIU QUE ELA TINHA HIPERTENSÃO?
OS MOVIMENTOS DE CONTRAÇÃO E DILATAÇÃO DO CORAÇÃO ESTAVAM NORMAIS! SE VOCÊ ESTIVESSE ATUALIZADO..
ESTE É UM ASSUNTO DELICADO, RAPAZ!
VOCÊ PODE TÊ-LA *MATADO!*
MAS ELA ESTAVA BEM! EXIJO UMA *AUTÓPSIA!*
NUNCA!
25

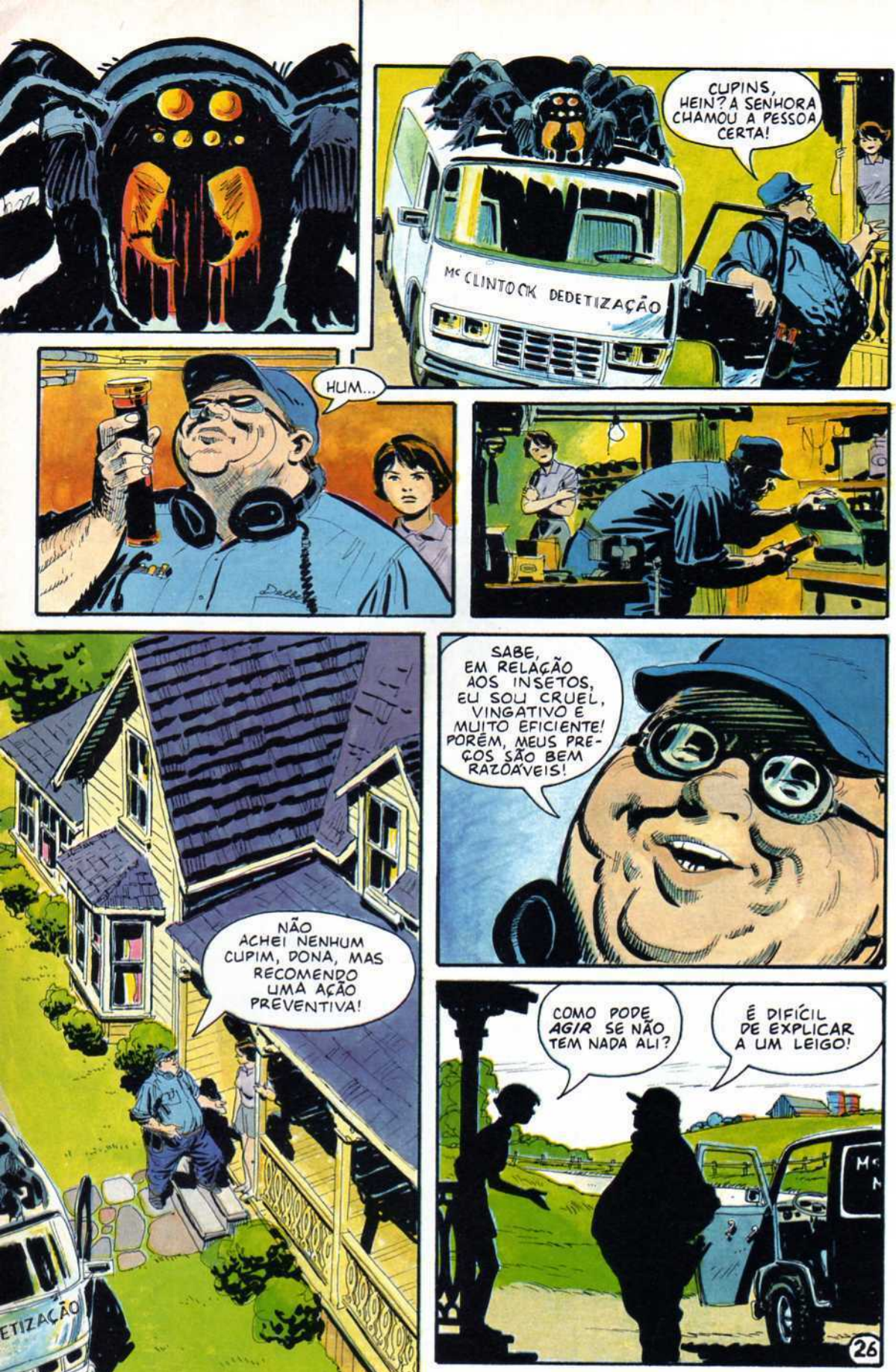
CUPINS, HEIN? A SENHORA CHAMOU A PESSOA CERTA!
Mc CLINTOCK DEDETIZAÇÃO
HUM...
SABE, EM RELAÇÃO AOS INSETOS, EU SOU CRUEL, VINGATIVO E MUITO EFICIENTE! PORÉM, MEUS PREÇOS SÃO BEM RAZOÁVEIS!
NÃO ACHEI NENHUM CUPIM, DONA, MAS RECOMENDO UMA AÇÃO PREVENTIVA!
COMO PODE AGIR SE NÃO TEM NADA ALI?
É DIFÍCIL DE EXPLICAR A UM LEIGO!
ETIZAÇÃO

UMA AUTÓPSIA, DOUTOR, É O ÚNICO MEIO PRA DESCOBRIR O QUE ACONTECEU!
SEU ESTILO DE CIDADE GRANDE NÃO SE ADAPTA BEM AQUI! NOSSA GENTE NÃO GOSTA DE VER SEUS MORTOS DISSECADOS!
OBRIGADO POR ME DEIXAR EXAMINAR O TIME! ADOREI O TRABALHO!
ORA, NÃO FOI NADA!
MILLER! ENTRE EM CAMPO E MEXA ESSE TIME!
DEIXA COMIGO!
VOCÊS QUEREM IR PRA UM ASILO DE VELHOS?
27

BEM... 27, 15, 44... JÁ!
OOF!
ARGH!
UGH!
SAIAM DAÍ, VAMOS!
ELE PRECISA DE AR!
TUDO BEM, MILLER?
MILLER?
NOSSA!
DOUTOR!
CARÍSSIMOS...
SE EU TIVESSE IDO LÁ PRA EXAMINAR O RAPAZ...
28

NESSA NOITE...
VOU FAZER UM EXERCÍCIO ANTES DE DORMIR!
NÃO É TARDE PRA...
NÃO... PRA UM HOMEM COMO EU!
GOSTO DISTO E VOCÊ SABE O QUANTO! UM... DOIS...
AGORA CHEGA!
SÓ VOU TOMAR UMA DUCHA RÁPIDA, QUERIDA!
29

O QUE...
SAM!
PLOMP
MILT, NÃO ERA NECESSÁRIO...
COMO LEGISTA, EU É QUE RESOLVO ISSO!
ELE ESTAVA VIVO QUANDO CHEGOU?
NÃO! O TROÇO FOI FULMINANTE!
O QUE ACHA? CORONÁRIA OBSTRUÍDA OU HEMORRAGIA CEREBRAL?
BEM, A MULHER DELE DISSE QUE VIU UMA GRANDE ARANHA QUANDO ELE CAIU!
30

OH, SIM! SAM ME FALOU DE VOCÊ! É O CARA DA CIDADE QUE NÃO ACEITA O DIAGNÓSTICO DOS OUTROS!
ACEITO SE EU CONCORDAR COM ELE... E AQUI ESTÁ UM!
ÓTIMO!
UMA ARANHA MORDEU BEM AQUI!
TEM RAZÃO!
MAS DUVIDO QUE ISSO O TENHA MATADO! EM 20 ANOS, SÓ VI UMA MORTE CAUSADA POR ARANHA... UM BEBÊ DE UM ANO PICADO POR UMA VIÚVA-NEGRA!
ACHO QUE O VELHO SAM FEZ EXERCÍCIOS DEMAIS!
TALVEZ! A HISTÓRIA DA ARANHA PARECE MALUQUICE, MAS EU QUERO UMA CHANCE PRA PROVAR ISSO!
PRECISO DE UMA AUTÓPSIA TOXICOLÓGICA DO SANGUE E EXAMES COMPLETOS!
DEP. DE SAÚDE
31

BEM, JENNINGS, VOCÊ ESTÁ SENTADO?
SAM MORREU POR CAUSA DE UMA PEQUENA QUANTIDADE DE SUBSTÂNCIA TÓXICA, AINDA NÃO IDENTIFICADA, EM SEU SANGUE! PODE ATÉ SER DE UMA ARANHA!

TEMOS QUE EXUMAR OS OUTROS CORPOS!
CONTE COM O MEU APOIO!

NESSE MOMENTO, SHELLEY, FILHA DE ROSS, VISITA UMA AMIGA...
"A PEQUENA MARIELA ESTAVA SENTADA COMENDO O LANCHE..."

"...QUANDO VEIO UMA ARANHA E SENTOU-SE AO SEU LADO!"

SE NÃO FICAREM QUIETAS, TEREI QUE LEVAR SHELLEY EMBORA!
PÁRA COM ISSO, MANA!

VAMOS BRINCAR LÁ FORA!
32

MAIS TARDE, NA CASA DE BECKY BEECHWOOD...
TOMAR CONTA DE CRIANÇAS É UM SACO!
ULP!
AAAGH!
SOCORRO!
UGH!
33

UMA A-ARANHA!
EEEEEEEEEEEK!
PUTZ! QUERO MORRER!
34

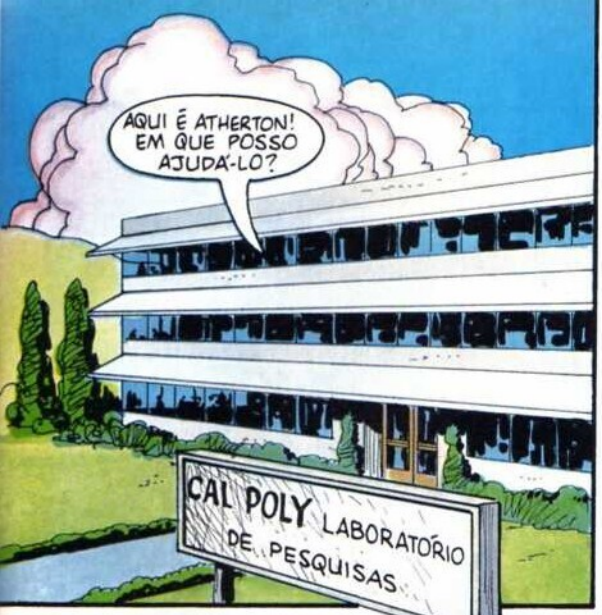
AQUI É ATHERTON! EM QUE POSSO AJUDÁ-LO?
CAL POLY LABORATÓRIO DE PESQUISAS

ESCUTE, DR. JENNINGS, ISSO SEMPRE ACONTECE EM PEQUENAS CIDADES! OS HOMENS NÃO CONFIAM EM CRIATURAS COM MAIS DE QUATRO PATAS!
CONHECEMOS ESSAS HISTÓRIAS!

SABIA QUE A CADA QUATRO QUILÔMETROS QUADRADOS EXISTEM MAIS DE CINQÜENTA MIL ARANHAS?

E QUE CADA UMA DELAS COME CERCA DE CEM INSETOS POR ANO?

ISSO DÁ UMA QUANTIDADE INCALCULÁVEL DE INSETOS CONSUMIDOS! SEM AS ARANHAS, A TERRA SERIA INABITÁVEL!

MAS TIVEMOS TRÊS MORTES AQUI EM CANAIMA E...
CANAIMA?
35

O NOME É FAMILIAR...
ONDE FICA CANAIMA EXATAMENTE?
COLLINS, VOCÊ ESTARÁ OCUPADO AMANHÃ?
DR. JENNINGS? SOU CHRIS COLLINS, UM DOS ASSISTENTES DO DR. ATHERTON!
ELE ESTÁ MUITO OCUPADO PESQUISANDO UMA NOVA ESPÉCIE DE ARANHA!
AGRADECEMOS SUA AJUDA!
ESTAMOS PROCURANDO MARCAS DE PICADAS!
FUNERÁRIA KENDALL
UMA ARANHA FEZ ISSO, CERTO?
ACHO QUE SIM... MAS, PRA MATAR, TERIA QUE SER MAIOR QUE UMA VIÚVA-NEGRA!
36

ACHAM QUE É COINCIDÊNCIA?
PODEM SER PICADAS DE ARANHA! O TECIDO AO REDOR ESTÁ AMOLECIDO!
ACHEI!
UMA MARCA NO PESCOÇO E OUTRA ATRÁS DA ORELHA ESQUERDA!
ACHO BOM VIR, DR. ATHERTON!
ESTAREI AÍ AMANHÃ! ARRANJE-ME UM ESPÉCIME VIVO!
CLICK
BLAT
FIQUE LIGADO PARA VER DRAGNET, COM JACK WEBB! E, AMANHÃ, ÀS SEIS, COCOON!
CHANNEL 6
CLICK
AGORA VOLTEMOS AO FILME... O MUNDO EM PERIGO!
ISSO, QUEIME! QUEIME!
CLICK
37

NA CASA DE METCALF...
O QUE É ISSO?
RESTOS! A MAIORIA DE GRILOS... ASAS E PATAS!
PENSANDO BEM, NÃO TENHO ESCUTADO MAIS GRILOS ULTIMAMENTE...
VAMOS VER SE ACHAMOS ALGO MAIS LÁ DENTRO!
ESSA NOVA ESPÉCIE DE ARANHA DE QUE VOCÊ FALOU... ONDE FOI ENCONTRADA?
NA VENEZUELA!
NOSSA!
ESTÁ MORTA!
ESSA AÍ É DA NOVA ESPÉCIE?
ERA...
38

DR. ATHERTON, EU SOU ROSS JENNINGS! LEMBROU-SE POR QUE ACHOU FAMILIAR O NOME CANAIMA?
PRAZER! NÃO, NÃO LEMBREI!

ESTA É A CIDADE NATAL DE JERRY MANLEY!
AH! E VOCÊ ACHA QUE UMA DAS MINHAS ARANHAS PEGOU CARONA EM SEU CAIXÃO?
EXATO!

HUM... PARECE PARENTE DELAS, MAS... É BEM MAIOR!
PRECISO TESTAR A FORÇA DO VENENO!

OS FERRÕES E INJETORES SÃO ENORMES...

NOSSA! UMA SERINGA CHEINHA DE VENENO!

COMECEMOS COM UMA DOSE MÍNIMA!

39

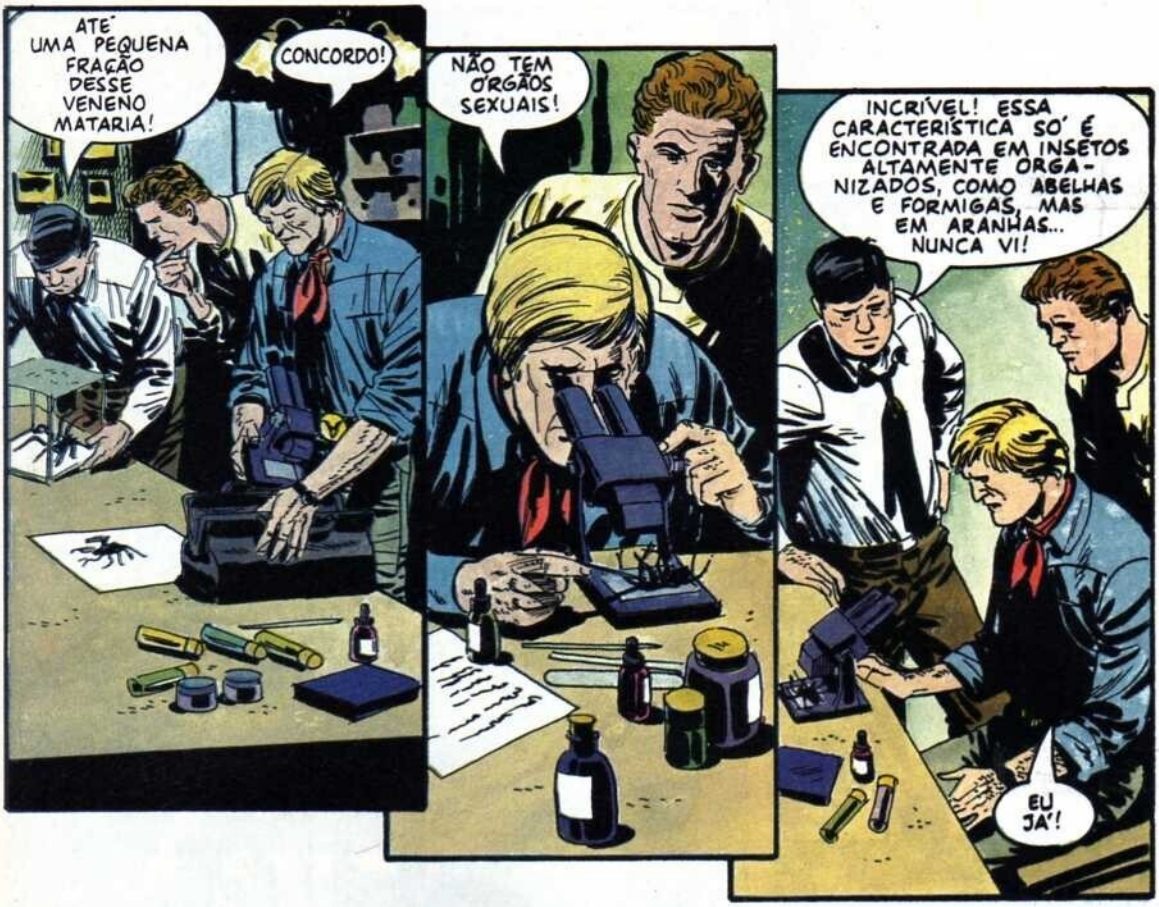
ATÉ UMA PEQUENA FRAÇÃO DESSE VENENO MATARIA!
CONCORDO!
NÃO TEM ÓRGÃOS SEXUAIS!
INCRÍVEL! ESSA CARACTERÍSTICA SÓ É ENCONTRADA EM INSETOS ALTAMENTE ORGANIZADOS, COMO ABELHAS E FORMIGAS, MAS EM ARANHAS... NUNCA VI!
EU JÁ!

NA VENEZUELA, CERTO?
CERTO! É UM DESCENDENTE! UM MACHO DE LÁ CRUZOU COM UMA FÊMEA DAQUI... TALVEZ UMA VIÚVA-NEGRA!
GEROU UMA RAÇA MUITO PERIGOSA!

SEU CICLO DE VIDA É BREVE POR CAUSA DO ACELERADO CRESCIMENTO!
EM SEU ECOSSISTEMA, A ESPÉCIE QUE EU DESCOBRI ESTÁ NO ALTO DA CADEIA NUTRITIVA! ELAS IRRADIAM DE UM NINHO CENTRAL NUM PADRÃO IGUAL À TEIA!
O SEU HABITAT ERA DENTRO DE UMA DEPRESSÃO, MAS AQUI...
QUER DIZER QUE PODEM SE ESPALHAR?
TEORICAMENTE...
...SIM!
40

O QUE VAMOS FAZER, DELBERT?
SÓ DUAS PALAVRAS... DEDETIZAÇÃO PREVENTIVA!
UGH!
PODE CORRER, QUERIDINHA!
PEGUEI!
SSSS!
ESSA NÃO!
O JEITO É RECORRER AO INVENCÍVEL MÉTODO!
SKUD
41

OI! PEGUEI UMA PRA VOCÊ!
ESGUICHEI O INSETICIDA, MAS A PILANTRA NEM LIGOU! ENTÃO EU A PEGUEI COM MINHA VELHA BOTA!
ELAS SÃO DE LASCAR!
SOU DELBERT McCLINTOCK, DEDETIZADOR! VOCÊ DEVE SER O CARA DAS ARANHAS! É UM PRAZER CONHECÊ-LO!
ESTA É MAIS JOVEM, UMA GUERREIRA! A CLANDESTINA DA VENEZUELA PODE TER PRODUZIDO UMA NOVA *RAINHA!*
SE EXISTE UMA RAINHA... ELA PODERÁ CRIAR FILHOTES CAPAZES DE SE REPRODUZIREM! NESSE CASO, ESTA CIDADE ESTARÁ MORTA!
E A CIDADE VIZINHA, E DEPOIS A OUTRA!
TEMOS QUE IR PRA ONDE TUDO COMEÇOU... A FUNERÁRIA KENDALL!
FUNERÁRIA KENDALL
EI, *IRY!* SOMOS NÓS! É UMA EMERGÊNCIA!
VÃO NA FRENTE! QUERO EXAMINAR ISTO...
42

CHRIS E DELBERT ESTÃO CHECANDO OS CELEIROS DA VIZINHANÇA! EU VOU VER ESTE!
QUANTAS ARANHAS O SENHOR ESPERA ENCONTRAR AÍ?
NÃO ESTOU INTERESSADO EM ARANHAS GUERREIRAS, XERIFE! QUERO A RAINHA!
E ACHO QUE *ACHE!*
CHAME MEU ASSISTENTE E O DELBERT!
CERTO!
MUITO BEM, BELEZA, ONDE ESTÁ VOCÊ?
ESTEVE OCUPADA, HEIN?
O JANTAR CHEGOU!
43

VENHA COMER!
NÃO QUER VIR, GRANDONA?
AAARRG...
44

BEM, O NINHO NÃO ESTÁ AQUI! PRECISAMOS ACHÁ-LO!
UNERÁRIA ENDALL
ATHERTON DISSE QUE ELAS SAEM DE UM NINHO CENTRAL..
MARQUE ESTE LUGAR, DEPOIS A CASA DE METCALF...
A FUNE-RA'RIA...
E A PRI-MEIRA VÍTIMA, MARGARET HOLLINS!
O QUE É ISSO NO MEIO?
Dr. Metcalf
Miller
Margaret Hollins
UMA CASA...
A MINHA CASA!
45

BUGS
BE-GONE
O CELEIRO! É CLARO!
MEU DEUS! COMO SOU IDIOTA!

NÃO NESTA ÉPOCA DO ANO... MUITO FRIO! ELA NÃO ESTÁ NO CELEIRO!
MAIS RÁPIDO!

O NINHO DEVE SER NUM LUGAR ÚMIDO E ESCURO, SEM NENHUMA OUTRA ARANHA POR PERTO!
HEIN?

ELA NÃO DEIXA NADA SE APROXIMAR DO SACO DE OVOS!
ELA?
A RAINHA! TEMOS QUE ACHÁ-LA E DESTRUIR A BOLSA DE OVOS ANTES QUE SE ABRA! OU NASCERÃO CENTENAS DE FILHOTES!

VOU PEGAR MINHA FAMÍLIA! DESTRUAM TUDO NO CELEIRO!

BEM, LÁ VOU EU!

VAMOS! SAIA DE ONDE ESTIVER...
OH, NÃO... MEU DEUS!
SUAS MALDITAS!
47

QUERIDA?
MOLLY?
ROSS? ESTAMOS AQUI!

POR QUE NÃO VEIO JANTAR? FIQUEI PREOCUPADA...
O QUE FOI?

PRESTEM ATENÇÃO! LEVANTEM DEVAGAR... E CAMINHEM PRA PORTA!
MAS O PROGRAMA NÃO ACABOU...

¡AAAAHHHH!
Baby's Keepers
48

CORRAM!
PRA CIMA!
PAPAI!
VAMOS SAIR PELO TELHADO!
DIKKA DIKKA DIKKA
EU ABRO A JANELA!
EMPERROU!
QUEBRE!
CUIDADO!

UGH!
CRUNCH
CRUNCH
DESÇA PELA TRE-PADEIRA!
THUD
THUD
THUD
SKRUNCH

DEPRESSA!
WHAP
OH, NÃO!
EEEEEEEEE
CUIDADO!
MEU DEUS!

HEIN?
AGORA FIQUE! NERVOSO!
CÉUS!
THUMP THUMP THUMP
CRRRRACK

SKLOP
AAARGH!
NÃO! NÃO!
¡AHH!
UGH!
CRASH

IAHH!
CRASH
TINKLE
SERÁ QUE ESTOU PERTO DO NINHO?
UI... MEU TORNOZELO!
PELA MADRUGADA!
SCRIT
SCRIT

NÃOOO!
AAAARGH!
HEIN?
ONDE VOCÊ ESTÁ?
?

OHHHHH!
SKREEEEEE!
PARECE ALGO...
MEU DEUS!

UGH!
AI!

UGH!
!AAHHH!
PUTZ!

FORA!
INFLAMA
MORRA, SUA ARANHA SUJA!
WHOOSH
WHOOOSH

ONDE ESTÁ VOCÊ?
¡AAHH!
UI!~OH, NÃO!

ROSS! QUERIDO!

¡AHHH!
SKREEEEE!

UFA...

THUD
SKREEEE
SKREEEE
SNAP

INCRÍVEL! O GRANDÃO MATOU TODAS AS ARANHAS!
NEM TODAS!
POLICE
COMO ASSIM?

AQUELAS QUE ELE NÃO PEGOU ESTÃO MORTAS... OU MORRENDO DEVIDO AO BREVE CICLO DE VIDA!

COMO ATHERTON DISSE!
MAS SE VOCÊ NÃO TIVESSE MATADO A RAINHA, IRIA COMEÇAR TUDO DE NOVO!

APÓS ACABAR COM A LUTA NA ADEGA DO DR. JENNINGS, FUI FAZER, SEM PERDA DE TEMPO, UMA VISTORIA MINUCIOSA NAS ÁREAS PRÓXIMAS...
...ONDE VERIFIQUEI QUE AS ARANHAS ESTAVAM DE FATO MORRENDO!

ASSIM QUE FIQUEI SABENDO DESTA EMERGÊNCIA... EU ORGANIZEI UMA FORÇA DE ATAQUE PRA ACABAR COM ESSE DESASTRE SEM PRECEDENTES!
ENTREI EM CONTATO COM TODAS AS AUTORIDADES COMPETENTES! JÁ QUE SOU O PREFEITO DESTA CIDADE... NÃO PODIA DECEPCIONÁ-LOS!

ENCARE COM OTIMISMO... PERDEU SEU MEDO DE INSETOS!
E A CASA?
PODEMOS FAZER OUTRA... TALVEZ MAIS MODERNA!

NÃO QUER VOLTAR PRA CIDADE?
VOLTAR? EU GOSTO DAQUI!

OUÇA!
O QUÊ?

UM GRILO!
FIM

REVISTAS Disney

Novos personagens foram criados no Brasil, como o travesso BIQUINHO, sobrinho do Peninha, ou MORCEGO VERMELHO, o alter ego do mesmo Peninha. Outros personagens conhecidos passaram pelas pranchetas dos artistas nacionais e foram atualizados ou modificados de acordo com as preferências dos leitores. Alguns ganharam até revistas próprias — e únicas em todo o mundo — como MARGARIDA, em 1986, e URTIGÃO, em 1987.

O contínuo trabalho de atualizar e aperfeiçoar os desenhos e enredos das histórias Disney busca apenas acompanhar a acelerada transformação por que passa a humanidade. Às portas do Século XXI, o Donald passa a conviver com os computadores domésticos de seus sobrinhos. Por sua vez, o Urtigão vai perder o sossego na roça quando seu vizinho instalar um potente equipamento de som estéreo com disco laser.

Margarida e Urtigão: únicas em todo o mundo

A mais recente tradução dessas mudanças é a série Graphic Disney, cujo primeiro número, PATRULHA DO UNIVERSO, foi totalmente criado no Brasil. Nessa história, o Tio Patinhas, o Donald e os seus sobrinhos viajam em naves espaciais por dimensões nunca antes imaginadas por qualquer dos habitantes de Patópolis, emoldurados por um tratamento visual comparável às melhores superproduções do cinema.

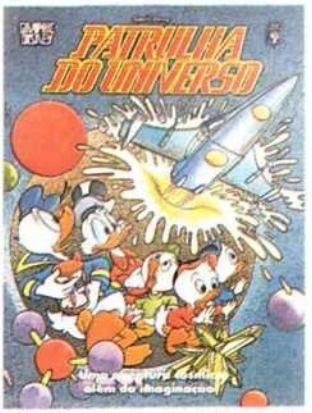

Graphic Disney: totalmente criada no Brasil

Certamente, essa busca constante de aprimoramento pode responder à questão que persiste na mente de muitos: por que os personagens de Walt Disney continuam encantando gerações de leitores?

Porque são clássicos como os Cadillacs e, ao mesmo tempo, tão modernos e avançados quanto as naves estelares. E de uma eternidade que encontramos apenas no Universo, que será povoado no ano 2000 por esses nossos intrépidos companheiros.

Scans by HeavyMetal2002
http://HQDigital.Blogspot.Com

Elas saíram da misteriosa selva amazônica para aterrorizar uma pequena cidade norte-americana. Terá sido vingança?

Abril Jovem